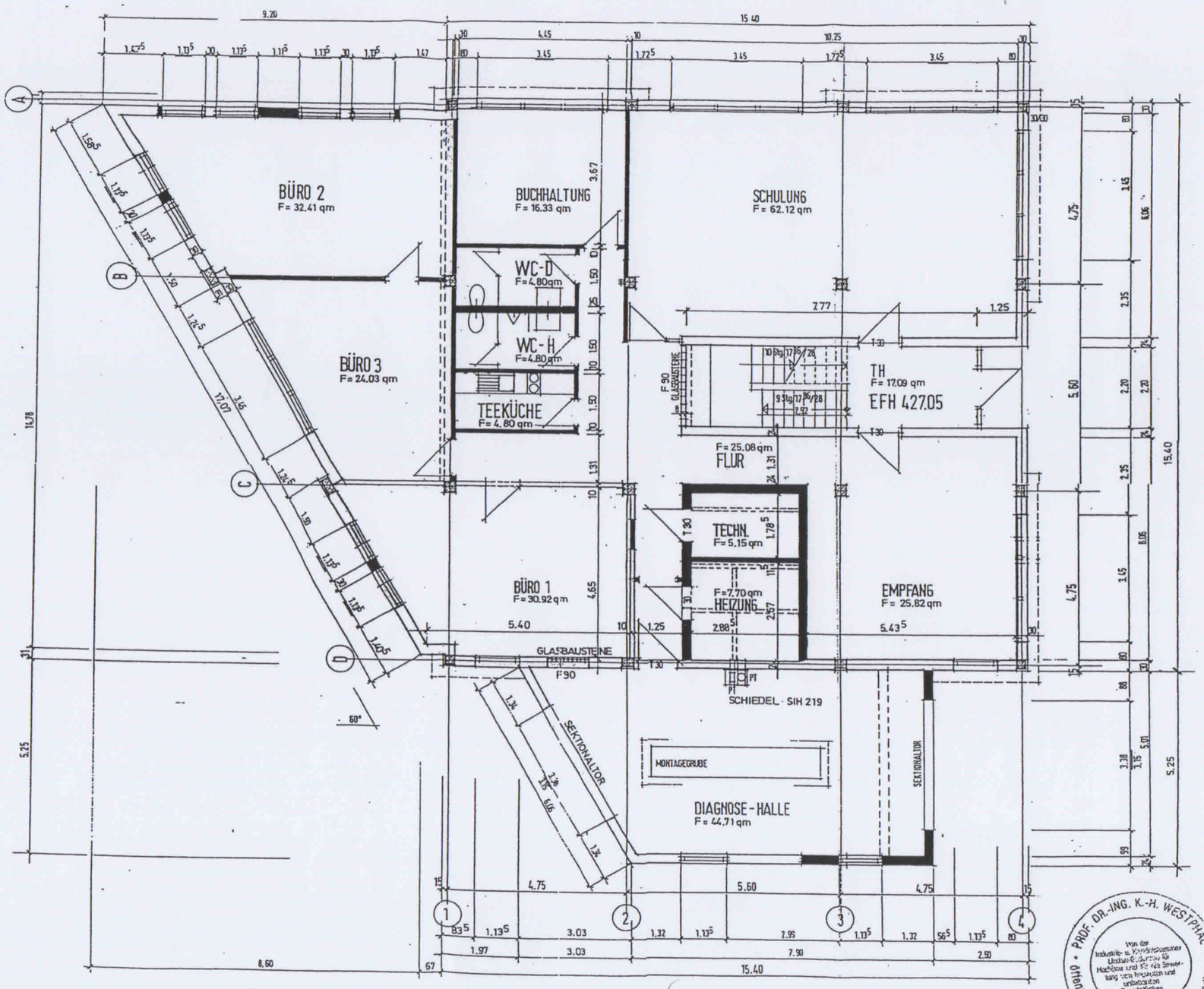

PROF. DR.-ING. K.-H. WESTPHAL
Von der Industrie- u. Handelskammer Lüdenscheid für Hochbau und für das Bewertung von Immobilien und unbebauten Grundstücken
öffentl. best. u. ... Sachverständiger

- 8. Sep. 2000